



ESTADO DO RIO GRANDE DO NORTE  
PREFEITURA MUNICIPAL DE RODOLFO FERNANDES  
PALÁCIO FRANCISCO GERMANO FILHO  
RUA MANOEL NOBRE, 49 - CENTRO - (84) 3373-2001  
CEP: 59830-000 - RODOLFO FERNANDES/RN  
PMRODOLFOFERNAND@UOL.COM.BR  
CNPJ: 08.153.819/0001-09

## PROJETO DE LEI MUNICIPAL N° 037/2023

Dispõe sobre a doação de terreno a **FRANCISCO FERREIRA LOPES** e dá outras providencias.

O **PREFEITO MUNICIPAL DE RODOLFO FERNANDES-RN**, no uso de suas atribuições legais, que lhe são conferidas pelo artigo 138, incisos II e III da Lei Orgânica Municipal, submete à Câmara Municipal o seguinte Projeto de Lei:

**Art. 1º** - Fica doado a pessoa abaixo, a seguinte área de terra pública devidamente dimensionada:

**1. FRANCISCO FERREIRA LOPES**, brasileiro, portador da Cédula de Identidade 1.187.935 – SSP/RN e CPF 009.791.244-17, residente e domiciliado na Rua Nova nº91, Centro, Rodolfo Fernandes/RN - Uma área de 170,00 m<sup>2</sup> (setenta e sete metros quadrados), com os seguintes limites e dimensões: **NASCENTE:** 7,00 metros com Terrenos da Prefeitura de Rodolfo Fernandes; **POENTE:** 14,00 metros com Rua Lourdes Baldino Freitas **NORTE:** 17,00 metros com Rua Francisco Antônio de Medeiros; **SUL** 18,00 metros com Ivanilza Batista Maia a área está localizada na Rua Lourdes Baldino Freitas nº180, nesta cidade de Rodolfo Fernandes – RN.

**Art. 2º** - A escritura de doação conterà, obrigatoriamente, cláusulas de inalienabilidade e impermutabilidade do imóvel pelo prazo de 10 (dez) anos, contados da data da doação.

**Parágrafo Único.** Em caso de descumprimento, deverá ocorrer a reversão ao patrimônio do Município.

**Art. 3º** - A presente doação será devidamente averbada no registro imobiliário, surtindo seus jurídicos e legais efeitos a partir daí.

GABINETE DO PREFEITO MUNICIPAL  
Rodolfo Fernandes-RN, 14 de novembro de 2023.

  
José Flávio Moraes  
CPF: 022.505.704-26  
Prefeito



Recebido  
16/11/2023  



ESTADO DO RIO GRANDE DO NORTE  
PREFEITURA MUNICIPAL DE RODOLFO FERNANDES  
PALÁCIO FRANCISCO GERMANO FILHO  
RUA MANOEL NOBRE, 49 - CENTRO - (84) 3373-2001  
CEP: 59830-000 - RODOLFO FERNANDES/RN  
PMRODOLFOFERNAND@UOL.COM.BR  
CNPJ: 08.153.819/0001-09

## MENSAGEM Nº 037/2023

SENHOR PRESIDENTE E ELEVADOS EDIS,

Trago à consideração desta Casa um projeto de lei visando à doação de uma área de terra a pessoa de: **FRANCISCO FERREIRA LOPES**.

A presente doação se faz por meio de Lei, porquanto o artigo 17, inciso I, letra "b", da Lei nº 8.666/93, veda doações de bens imóveis públicos a particulares, senão por lei específica.

Para a doação suso referenciada, está por demais demonstrada a existência de interesse público, sendo este devidamente justificado.

A doação se faz por interesse público, sendo esta a motivação para a transformação da área patrimonial pública em bem particular.

A presente medida tem ensanchar ao argumento de que é dever do Administrador Público primar pelos princípios da legalidade, impessoalidade, moralidade e eficiência administrativa, tal como plasmado no artigo 37 da Constituição Federal.

Atenciosamente,

GABINETE CIVIL – Palácio Francisco Germano Filho  
Rodolfo Fernandes/RN, 14 de novembro de 2023.

  
José Flávio Moraes  
CPF: 022.505.704-26  
Prefeito



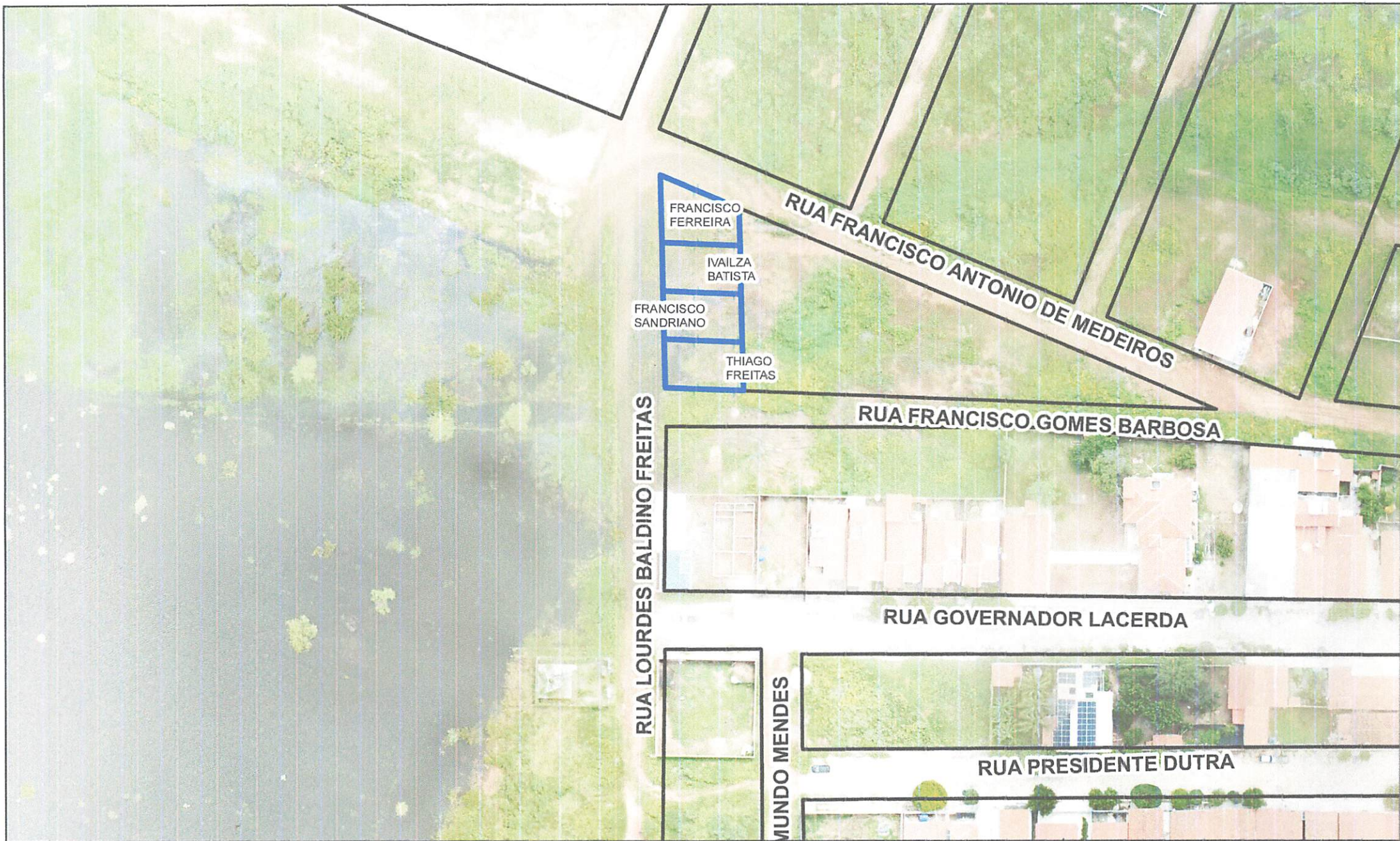

**LEGENDA:**

- LOCALIZAÇÃO DO TERRENO
- DEMAIS QUADRAS DE RODOLFO FERNANDES



ASSUNTO DA PRANCHA:	
<b>PLANTA DE LOCALIZAÇÃO TERRENO</b>	
ESCALA 1:1.000	DATA: NOV-2023
DESENVOLVIMENTO: PRISCILA GARRIELA CAVALCANTE MARTINS	

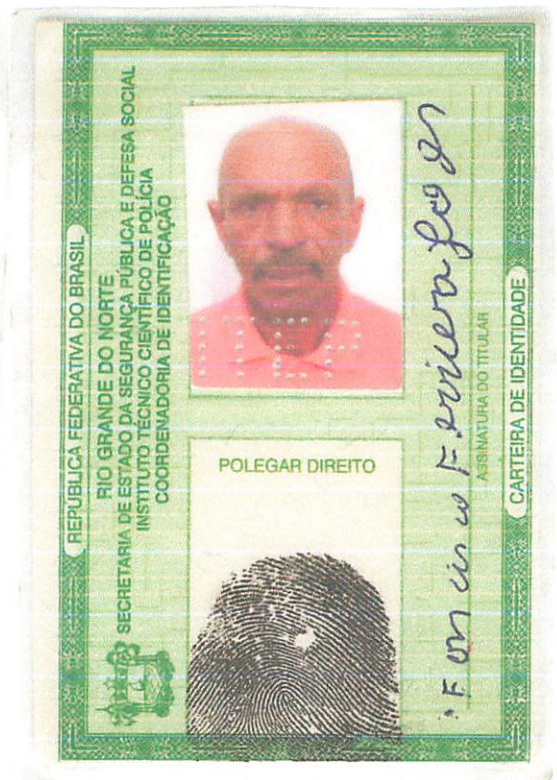

www.neoenergiascosern.com.br  
Ligue grátis 116

DATA DE REGISTRO AUTOMÁTICO EM FOLHA  
FISCAL DE ENERGIA ELÉTRICA ELETROENFISA  
Companhia Energética de Rio Grande do Norte  
Rua. Menezes, 156, Baldo, Natal - RN. CEP 51025-250  
CNPJ nº 224.156-0001-81 | Insc. Est. 20.651.156-0  
200951980

TARIFA SOCIAL DE ENERGIA ELÉTRICA CRIADA PELA LEI 10.438/02

CLASSIFICAÇÃO: <b>B1 BAIXA RENDA COM NIS</b>		TIPO DE FORNECIMENTO: Conv. Monómia - Monofásico
NOME DO CLIENTE: JANINA LOPES NUNES		<b>CÓDIGO DA INSTALAÇÃO</b> 0001338792
CPF 184 366 224-46 NIS 16056014151		<b>CÓDIGO DO CLIENTE</b> 7022474809
ENDEREÇO: RUA NOVA 91		
CENTRO/ÁREA URBANA 59830-000 - RODOLFO FERNANDES RN		
<b>REF: MES / ANO</b>	<b>TOTAL A PAGAR</b>	<b>VENCIMENTO</b>
10/2023	171,78	25/10/2023
 <p>Nota fiscal nº 106522995 SERIE ÚNICA 000 DATA DE EMISSÃO 18/10/2023 Consulte pela chave de acesso em <a href="https://dfa-portal.svrs.rs.gov.br/Nf3e/consulta">https://dfa-portal.svrs.rs.gov.br/Nf3e/consulta</a></p> <p>Chave de acesso 2423 1008 3241 9800 0181 6600 0106 5229 9520 1615 7634 EMITIDO EM CONTINGÊNCIA Pendente de autorização</p>		
Cadastre-se e receba a sua fatura por e-mail utilizando o qr code no verso da fatura		
<b>DATAS DE LEITURAS</b>	<b>LEITURA ANTERIOR</b>	<b>LEITURA ATUAL</b>
	18/09/2023	18/10/2023
		<b>Nº DE DIAS</b> 30
		<b>PRÓXIMA LEITURA</b> 17/11/2023