



ESTADO DO RIO GRANDE DO NORTE
PREFEITURA MUNICIPAL DE RODOLFO FERNANDES
PALÁCIO FRANCISCO GERMANO FILHO
RUA MANOEL NOBRE, 49 - CENTRO - (84) 3373-2001
CEP: 59830-000 - RODOLFO FERNANDES/RN
PMRODOLFOFERNAND@UOL.COM.BR
CNPJ: 08.153.819/0001-09

PROJETO DE LEI MUNICIPAL N° 040/2023

Dispõe sobre a doação de terreno a **THIAGO FREITAS OLIVEIRA** e dá outras providencias.

O **PREFEITO MUNICIPAL DE RODOLFO FERNANDES-RN**, no uso de suas atribuições legais, que lhe são conferidas pelo artigo 138, incisos II e III da Lei Orgânica Municipal, submete à Câmara Municipal o seguinte Projeto de Lei:

Art. 1º - Fica doado a pessoa abaixo, a seguinte área de terra pública devidamente dimensionada:

1. THIAGO FREITAS OLIVEIRA, brasileiro, portador da Cédula de Identidade 3.002.548 – SSP/RN e CPF 102.865.564-99, residente e domiciliado na Rua Mãe Joaquin nº247 , Centro, Rodolfo Fernandes/RN - Uma área de 160,00 m² (sento e sessenta metros quadrados), com os seguintes limites e dimensões: **NASCENTE:** 10,00 metros com Terrenos da Prefeitura de Rodolfo Fernandes; **POENTE:** 10,00 metros com Rua Lourdes Baldino Freitas **NORTE:** 16,00 metros com Francisco Sandriano Alves Silva **SUL** 16,00 metros com Rua Francisco Gomes a área está localizada na Rua Lourdes Baldino Freitas nº150, nesta cidade de Rodolfo Fernandes – RN.

Art. 2º - A escritura de doação conterà, obrigatoriamente, cláusulas de inalienabilidade e impermutabilidade do imóvel pelo prazo de 10 (dez) anos, contados da data da doação.

Parágrafo Único. Em caso de descumprimento, deverá ocorrer a reversão ao patrimônio do Município.

Art. 3º - A presente doação será devidamente averbada no registro imobiliário, surtindo seus jurídicos e legais efeitos a partir daí.

GABINETE DO PREFEITO MUNICIPAL
Rodolfo Fernandes-RN, 14 de novembro de 2023.

José Flávio Moraes
CPF: 022.505.704-26
Prefeito



Recebido
26/11/2023





ESTADO DO RIO GRANDE DO NORTE
PREFEITURA MUNICIPAL DE RODOLFO FERNANDES
PALÁCIO FRANCISCO GERMANO FILHO
RUA MANOEL NOBRE, 49 - CENTRO - (84) 3373-2001
CEP: 59830-000 - RODOLFO FERNANDES/RN
PMRODOLFOFERNAND@UOL.COM.BR
CNPJ: 08.153.819/0001-09

MENSAGEM Nº 040/2023

SENHOR PRESIDENTE E ELEVADOS EDIS,

Trago à consideração desta Casa um projeto de lei visando à doação de uma área de terra a pessoa de: **THIAGO FREITAS OLIVEIRA**.

A presente doação se faz por meio de Lei, porquanto o artigo 17, inciso I, letra "b", da Lei nº 8.666/93, veda doações de bens imóveis públicos a particulares, senão por lei específica.

Para a doação suso referenciada, está por demais demonstrada a existência de interesse público, sendo este devidamente justificado.

A doação se faz por interesse público, sendo esta a motivação para a transformação da área patrimonial pública em bem particular.

A presente medida tem ensanchar ao argumento de que é dever do Administrador Público primar pelos princípios da legalidade, impessoalidade, moralidade e eficiência administrativa, tal como plasmado no artigo 37 da Constituição Federal.

Atenciosamente,

GABINETE CIVIL – Palácio Francisco Germano Filho
Rodolfo Fernandes/RN, 14 de novembro de 2023.

José Flávio Moraes
CPF: 022.505.704-26
Prefeito



VALIDA EM TODO O TERRITÓRIO NACIONAL

REGISTRO: 3602548 1.ª VIA DATA: 22/06/2007

NOME: THIAGO FREITAS OLIVEIRA

APARELHO: FRANCISCO XAVIER DE OLIVEIRA

APARELHO: FRANCISCA FREITAS LOPES OLIVEIRA

APARELHO: RODOLFO FERNANDES RN 03/08/1987

APARELHO: CERT. NASC. NO. 4010 L. 9. F. 27

APARELHO: RODOLFO FERNANDES RN CARTORIO

INSCRIÇÃO: 15.1 Assinatura e Direção: (LE Nº 7.116 DE 28/09/03)

Ministério da Fazenda
Receita Federal

CPF

CADASTRO DE PESSOAS FÍSICAS

Numero de Inscrição: 102.865.564-99

Nome: THIAGO FREITAS OLIVEIRA

Nascimento: 03/08/1987

REPÚBLICA FEDERATIVA DO BRASIL

RIO GRANDE DO NORTE
SECRETARIA DE ESTADO DA SEGURANÇA PÚBLICA E DEFESA SOCIAL
INSTITUTO TÉCNICO CIENTÍFICO DE POLÍCIA
CC. CRIBEHADÓRIA DE IDENTIFICAÇÃO



POLEGAR DIREITO

Thiago Freitas Oliveira

CARTEIRA DE IDENTIDADE

REPÚBLICA FEDERATIVA DO BRASIL

TÍTULO ELEITORAL

IDENTIFICAÇÃO BIOMÉTRICA

NOME DO ELEITOR: THIAGO FREITAS OLIVEIRA

DATA DE NASCIMENTO: 03/08/1987

Nº INSCRIÇÃO: 0246 904 / 1691

D.V.: 045

2ª VIA: 0440

3ª VIA: 0040

MUNICÍPIO / UF: RODOLFO FERNANDES/RN

JUIZ ELEITORAL: 12/12/2017

DATA DE EMISSÃO: 12/12/2017

Des. em 15/08/2017

Tarifa Social de Energia Elétrica - Lei 10.438, de 26/04/02

NOME DO CLIENTE:
MARIA DE FATIMA BATISTA OLIVEIRA
CPF: 785.656.504-72 NIS: 17044705306
ENDEREÇO:
RUA MAE JOAQUINA 247
CENTRO/AREA URBANA
59830-000 RODOLFO FERNANDES RN

CÓDIGO DA INSTALAÇÃO
1339000

CÓDIGO DO CLIENTE
856147134



NOTA FISCAL Nº 100020261 - SÉRIE 000 / DATA DE EMISSÃO: 15/06/2023
Consulte pela Chave de Acesso em:
<https://dfe-portal.svrs.rs.gov.br/N3e/consulta>
chave de acesso:
2423 0608 3241 9600 0181 6600 0100 0202 6110 5821 6591
Protocolo de autorização: 3242300008795880 - 16/06/2023 às 00:21:20

REF-MÊS/ANO **06/2023** TOTAL A PAGAR R\$ **449,83** VENCIMENTO **30/06/2023**

CLASSIFICAÇÃO: **B1 RESIDENCIAL -BAIXA RENDA COM NIS** TIPO DE FORNECIMENTO: **Conv. Monómia - Monofásico**

Cadastra-se e receba a sua fatura por e-mail, utilizando o QR code no verso da fatura.

DATAS DE LEITURAS LEITURA ANTERIOR **17/05/2023** LEITURA ATUAL **15/06/2023** Nº DE DIAS **29** PRÓXIMA LEITURA **17/07/2023**

ITENS DA FATURA	UNID.	QUANT.	PREÇO UNIT. COM TRIB.(R\$)	VALOR (R\$)	PIS/COFINS(R\$)	BASE CALC. ICMS(R\$)	ALÍQUOTA ICMS(%)	ICMS (R\$)	TARIFA UNIT(R\$)	TRIBUTOS	BASE DE CÁLCULO (R\$)	ALÍQUOTA (%)	VALOR (R\$)
Consumo-TUSD_0_30	kWh	30,00	0,15389635	4,61	0,15	4,61	20,00	0,92	0,11766300	PIS	344,36	0,79	2,72
Consumo-TUSD_30_100	kWh	70,00	0,26382232	18,46	0,64	18,46	20,00	3,69	0,20170800	COFINS	344,36	3,64	12,53
Consumo-TUSD_100_220	kWh	120,00	0,39573349	47,48	1,68	47,48	20,00	9,49	0,30256200	ICMS	430,46	20,00	86,09
Consumo-TUSDAc.220	kWh	365,00	0,43970388	160,49	5,75	160,49	20,00	32,13	0,33618000				
Consumo-TE_0_30	kWh	30,00	0,13283391	3,98	0,15	3,98	20,00	0,79	0,10155950				
Consumo-TE_30_100	kWh	70,00	0,22771528	15,94	0,56	15,94	20,00	3,18	0,17410200				
Consumo-TE_100_220	kWh	120,00	0,34157293	40,98	1,44	40,98	20,00	8,19	0,26115300				
Consumo-TEAc.220	kWh	365,00	0,37952547	138,52	4,90	138,52	20,00	27,70	0,29017000				
ICMS-Parc.Subvencio.				19,37									
TOTAL				449,83									

CONSUMO / kWh

MÊS	CONSUMO FATURADO	Nº DIAS FAT
JUN23	585	29
MAI23	574	32
ABR23	551	30
MAR23	621	31
FEV23	580	28
JAN23	680	32
DEZ22	592	29
NOV22	567	30
OUT22	567	31
SET22	476	31
AGO22	30	32
JUL22	554	31
JUN22	542	28

MEDIDOR	GRANDEZAS	POSTOS HORÁRIOS	LEITURA ANTERIOR	LEITURA ATUAL	CONST. MEDIDOR	CONSUMO kWh
2009006106	Energia Ativa	Único	50.342,00	50.927,00	1,00000	585,00

RESERVADO AO FISCO

ATENÇÃO! APÓS 04/07/2023, DÉBITOS EXISTENTES CAUSARÃO SUSPENSÃO DO FORNECIMENTO.

Vencido	Dt reaviso	Valor	Vencido	Dt reaviso	Valor
31/05/23	19/06/23	488,11			

Este comunicado NÃO substitui aviso de débitos anteriores e NÃO contempla débitos em discussão judicial. Caso a suspensão do fornecimento persista por dois ciclos de faturamento, poderá ocorrer o encerramento do contrato, podendo também existir cobrança conforme os critérios definidos no Art. 99 REN 414/Aneel. Podem ocorrer ações de cobrança, bem como inclusão nos registros de restrições de crédito SPC e SERASA.

INFORMAÇÕES IMPORTANTES
Na data da leitura a bandeira em vigor é a Verde. Mais informações em www.aneel.gov.br.
O pagamento desta Nota Fiscal/Fatura deve ser feito somente em espécie.
Em caso de suspensão de fornecimento, o encerramento do contrato poderá ocorrer após 2 ciclos de faturamento, podendo também ser cobrado o custo de disponibilidade no ciclo em que ocorrer a suspensão.
Desconto pela aplicação da Tarifa Social de Energia Elétrica criada pela Lei Nº10.438 de 26/04/02 - R\$ 96,90. Desconto de 65% até 30kWh, 40% consumo superior a 30 e até 100kWh e 10% consumo superior a 100 e até 220kWh.

06/2023 CÓDIGO DO CLIENTE **856147134** VENCIMENTO **30/06/2023** TOTAL A PAGAR R\$ **449,83**
PARA CADASTRAR SUA CONTA EM DÉBITO AUTOMÁTICO, UTILIZE O CÓDIGO DO CLIENTE.

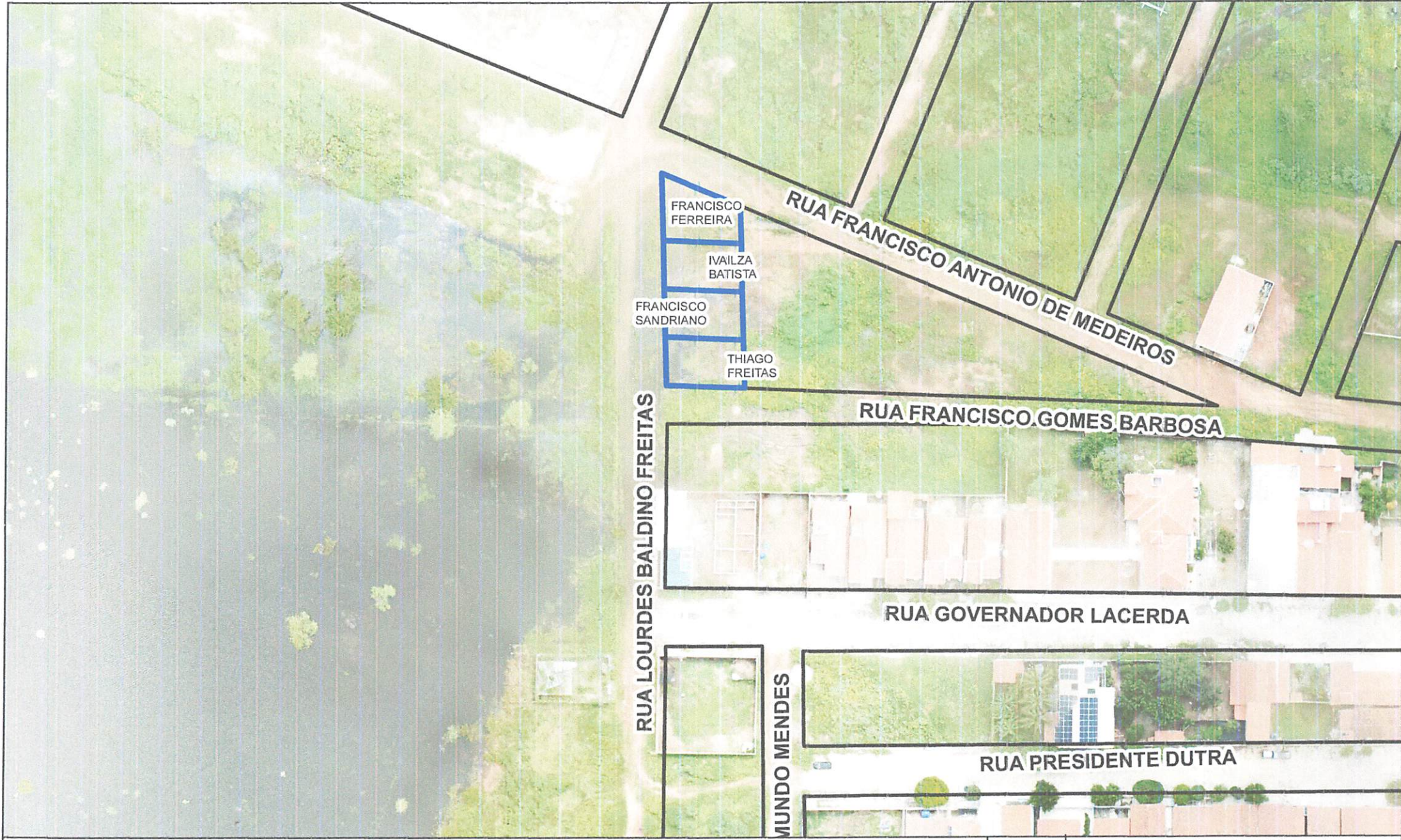

LEGENDA:

- LOCALIZAÇÃO DO TERRENO
- DEMAIS QUADRAS DE RODOLFO FERNANDES



ASSUNTO DA PRANCHA:	
PLANTA DE LOCALIZAÇÃO TERRENO	
ESCALA 1:1.000	DATA: NOV-2023
DESENVOLVIMENTO: BRISILLA GABRIELA...	